

**ORGANIGRAMA I.E.I.F.E DICIEMBRE 2013**

Art. 19, Fracc. II, Estructura Orgánica del Instituto

RESUMEN	
Área	Puestos
DIRECCION GENERAL	2
CONTRALORIA INTERNA	1
JURIDICO	2
CONTROL Y GESTION	4
ADMINISTRACION	19
COSTOS	7
PROYECTOS	8
NORMATIVIDAD	7
CONSTRUCCION	12
<b>TOTAL</b>	<b>62</b>



**ESTRUCTURA ORGANIZACIONAL**  
**DICIEMBRE 2013**

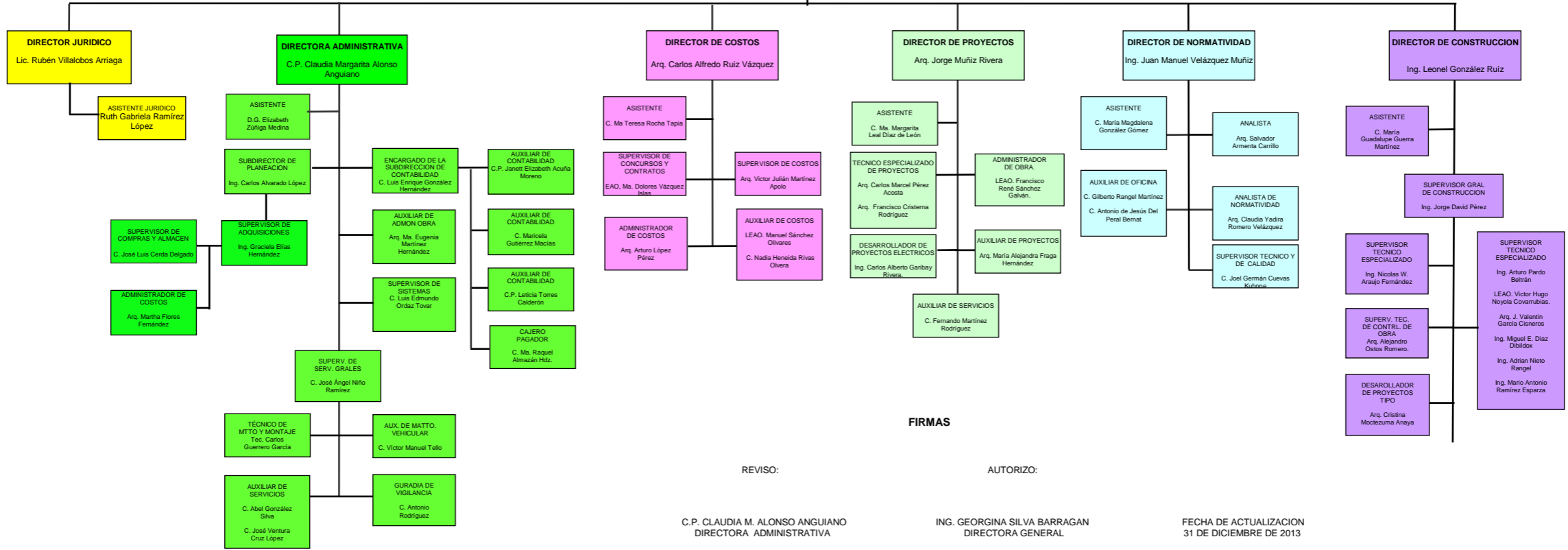

REVISO:  
C.P. CLAUDIA M. ALONSO ANGUIANO  
DIRECTORA ADMINISTRATIVA

FIRMAS  
AUTORIZO:  
ING. GEORGINA SILVA BARRAGAN  
DIRECTORA GENERAL

FECHA DE ACTUALIZACION  
31 DE DICIEMBRE DE 2013